

# Samenvatting Algemene Leveringsvoorwaarden libelle levensafroning & uitvaartbegeleiding

(uitgebreide versie in juridische taal opvraagbaar)

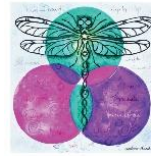

libelle  
levensafroning &  
uitvaartbegeleiding

Nienke Blom 06-460 234 71  
[nienke@libellealkmaar.nl](mailto:nienke@libellealkmaar.nl)  
[www.libellealkmaar.nl](http://www.libellealkmaar.nl)

- \*libelle levensafroning & uitvaartbegeleiding staat ingeschreven bij de Kamer van Koophandel onder nummer KvK 66754550
- \*Ik vertegenwoordig libelle levensafroning & uitvaartbegeleiding en u bent de opdrachtgever
- \*Ik ben 24 uur per dag telefonisch bereikbaar
- \*Het kan zijn dat we tijdens het proces zaken aanpassen, waardoor de prijs van de kostenbegroting verandert
- \*In principe doe ik de aangifte van overlijden
- \*Een budget dat u ter beschikking heeft, danwel een verzekeringsbedrag geldt nooit als vaste prijs voor de uitvaart
- \*U betaalt binnen 14 dagen nadat u de factuur van mij ontvangt
- \*Ik zal mijn best doen om mijn werk zo goed mogelijk uit te voeren
- \*Een goede onderlinge samenwerking is heel belangrijk
- \*U geeft tijdig juiste informatie die ik nodig heb
- \*Er is een privacy document beschikbaar voor de verplichtingen van de AVG
- \*Ik kan ook derden inzetten, uiteraard in overleg met u
- \*Ik ben niet aansprakelijk voor personeel van uitvaartcentra
- \*Ik ben niet aansprakelijk voor tegenvallende uitkeringen van eventuele verzekeraars
- \*Eventuele klachten graag direct bespreken, we lossen het samen op
- \*Kosten bij schade of vermissing aan bezittingen die de overledene nog bij zich heeft, zijn niet voor mijn rekening
- \*Kosten bij schade aan de crematieoven als gevolg van meegegeven bezittingen/pacemaker, zijn niet voor mijn rekening